CENTRO UNIVERSITÁRIO FEI

Avenida Humberto de Alencar Castelo Branco, 3972, CEP: 09850-901 São Bernardo do Campo
Telefone: (011) 4353-2900 Fax (011) 4109-5994

Curso de Ciências da Computação

Transporte

DDD Estratégico

Autores: Giovanni Morassi Henrique Finatti Mateus Marana Tiago Fagundes	Data de emissão:
Revisor:	Data de revisão

1. Visão do Domínio

Liste os subdomínios do Dimínio do sistema e classifique-os (core, suporte, genérico).

Subdomínio	Tipo
Mudanças	Core
Match Caminhoneiro e Solicitante	Core
Veiculos	Suporte
Geolocalização	Suporte
Anúncios	Genérico
Pagamento	Genérico

2. Bounded Contexts

Defina os contextos identificados e suas responsabilidades.

Contexto	Responsabilidade
Mudanças	Responsavel de cuidar do transporte relacionados a mudanças
Match de caminhoneiro e solicitante	Juntar as 2 partes da negociação, o caminhoneiro e a pessoa que deseja se mudar
Veiculos	Responsavel para a gestão dos veiculos do caminhoneiro
Geolocalização	Responsavel de capturar os dados de latitude e longitudo do caminhoneiro e mostrar a localização em tempo real para o solicitante da mudança
Anuncios	Responsavel para a realização de publicações de demandas dos solicitantes
Pagamento	Responsavel por realizar transações financeiras entre os usuários

3. Linguagem Ubíqua

Escolha um termo relevante e descreva seu significado em diferentes contextos.

Termo escolhido: _____

Contexto	Significado
Demanda	O que o solicitante cria, é a localização de coleta, localização de entrega, a carga que será transportada, a data de inicio e fim, veiculo necessário e fotos
Candidatura	O entregador ao querer realizar um frete ele se candidata a uma demanda, a candidatura é a vontade de querer realizar a demanda, ela pode ser aceita ou não.
Caminhoneiro	Usuario que contem veiculos e que pode se candidatar a demandas.
Localização	Um par de numeros que representam a localização exata do caminhneiro ao realizar uma demanda, ele é armazenado na viagem
Veiculos	Item que o caminhoneiro pode cadastrar, ele contem, data de fabricação, numero do documento, e informações legais do veiculo, ele tambem é categorizado pelo seu porte, para facilitar o encontro e match dele por solicitantes
Solicitante	Usuario no qual deseja realizar uma mudança e pode criar uma demanda e pode tambem aceitar candidatos, para assim realizar um match e dar inicio a uma viagem
Viagem	Um conjunto de localizações do caminhoneiro a partir do inicio do processo da mudança, a viagem inicia depois do match, o caminhneiro pode se comunicar com o solicitante, e é o momento enquanto o entregador realiza a demanda, ela é finalizavel e iniciavel

4. Context Map

Descreva as relações entre os contextos.

Solicitante → Demanda: O Solicitante define as regras e necessidades da carga, criando a entidade que servirá de base para todo o processo.

Caminhoneiro → Veículos: O Caminhoneiro gerencia sua própria frota, onde os dados do veículo (porte e legalidade) determinam a elegibilidade para as demandas.

Caminhoneiro → Candidatura: O entregador manifesta o interesse formal em uma Demanda, vinculando sua disponibilidade a um pedido específico.

Demanda → Candidatura: A Candidatura depende inteiramente da existência de uma Demanda; elas compartilham o contexto de negociação e requisitos do frete.

Solicitante → Candidatura: O Solicitante exerce o poder de decisão sobre a Candidatura, podendo aceitá-la para formalizar o serviço.

Candidatura → Viagem: Após o aceite (match), a Candidatura transiciona para o estado de Viagem, iniciando a execução logística.

Viagem → Localização: A Viagem agrega um fluxo contínuo de localizações para monitoramento e registro histórico do trajeto.

Viagem → Solicitante/Caminhoneiro: Durante o período da Viagem, estabelece-se um canal de comunicação direto entre as duas pontas do serviço.

ma:

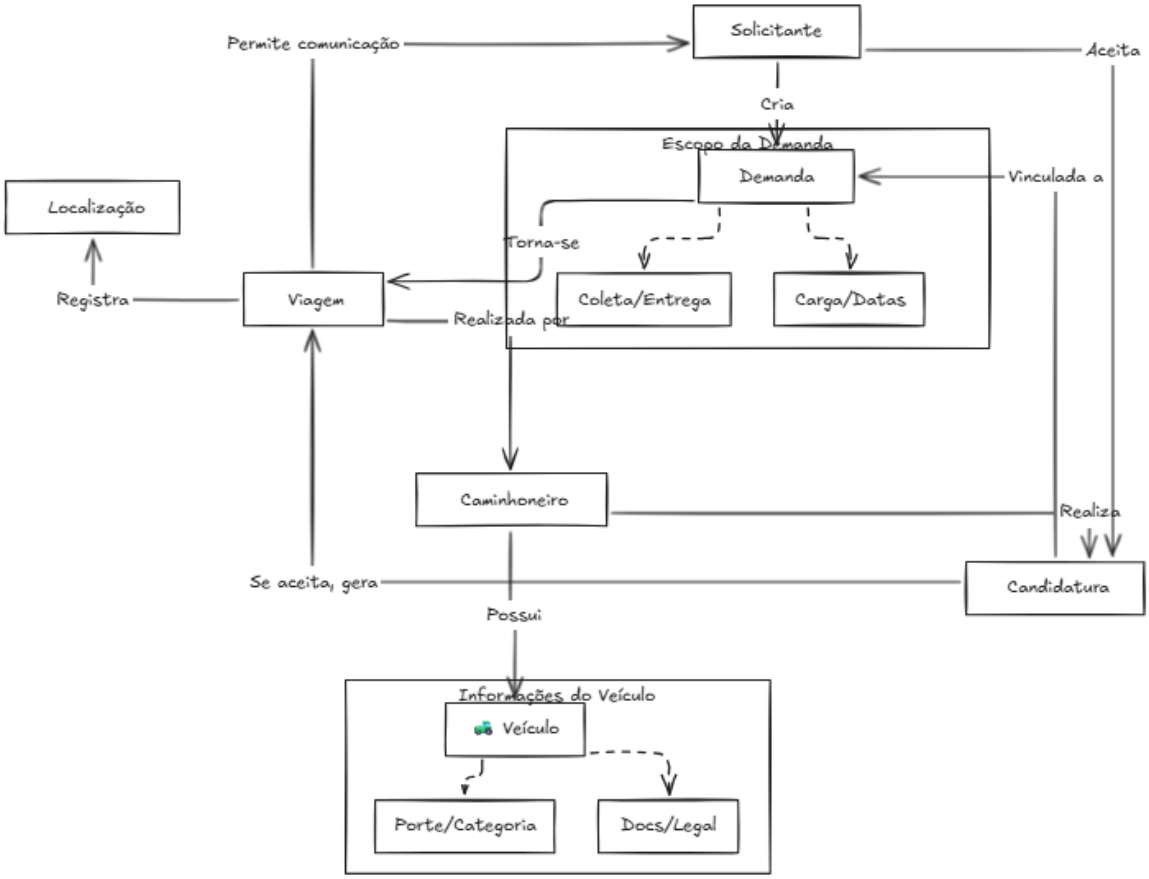

5. Proposta de Microserviços

Mapeie os Bounded Contexts para microserviços e descreva suas responsabilidades.

Microserviço	Contexto de Origem	Responsabilidade

6. Transformação do modelo SOA

Selecione um serviço implementado anteriormente e descreva sua evolução.

Serviço SOA original: _____

a. Problemas identificados

b. Microserviço(s) resultante(s)

c. O que mudou (antes vs depois)